

Figur 3. Stasjonskart. Forundersøkelse med C-metodikk. Kalvhodet, 2023. Referansestasjon Cref er avmerket. Strømrose (til høyre) viser hovedretning for spredningsstrøm målt på 100 meters dyp (Timoshina, 2023), og rødt flagg viser plassering av strømmåler. Bunndata er levert av oppdragsgiver.

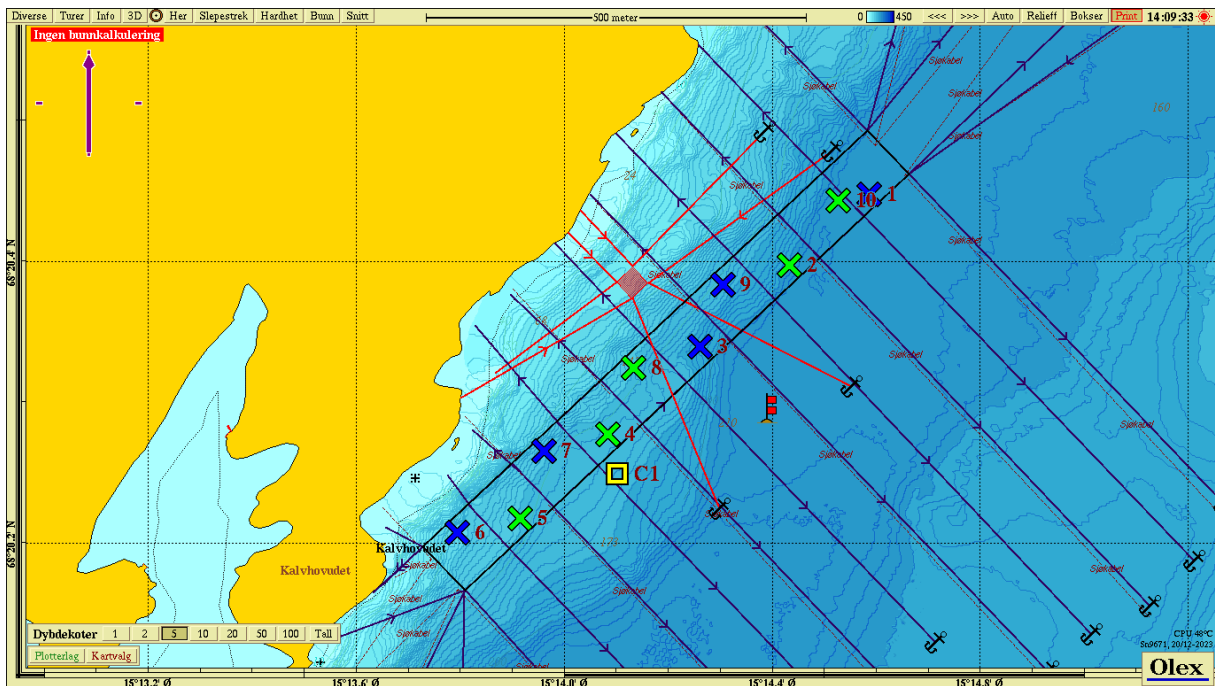

Figur 5. Plassering av C1 (gul firkant) i forhold til de stasjonsspesifikke resultater fra forundersøkelse med B-metodikk (Remen, 2023). Kalvhodet, 2023. Bunndata er levert av oppdragsgiver. Rødt flagg viser plassering av strømmåler (Timoshina, 2023).