

Kart med prøvestasjoner (Akvaplan-niva AS Rapport, 2023 64826.01).

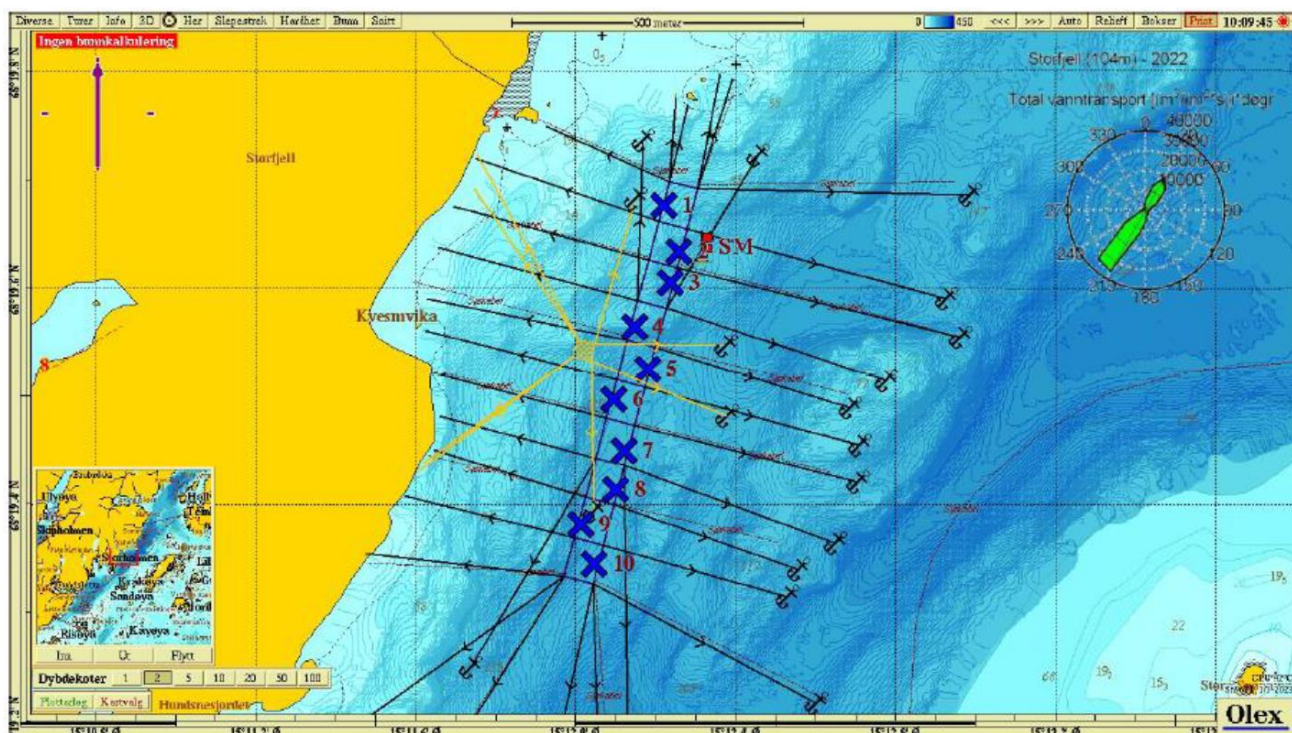

Figur 6. Stasjonsoversikt med resultat fra undersøkelse med B-metodikk. Storfjell. Prøvetakingsstasjonene er tegnet inn med fargekoder som beskriver samlet indeks gruppe II og III parametere iht. NS 9410:2016 kap. 7.11. Figuren er hentet fra rapport APn-64466.01 (Remen, 2023). Strømrose for spredningsstrøm er vist til høyre, og rødt flagg viser plassering av strømmåler (Holen, 2022).

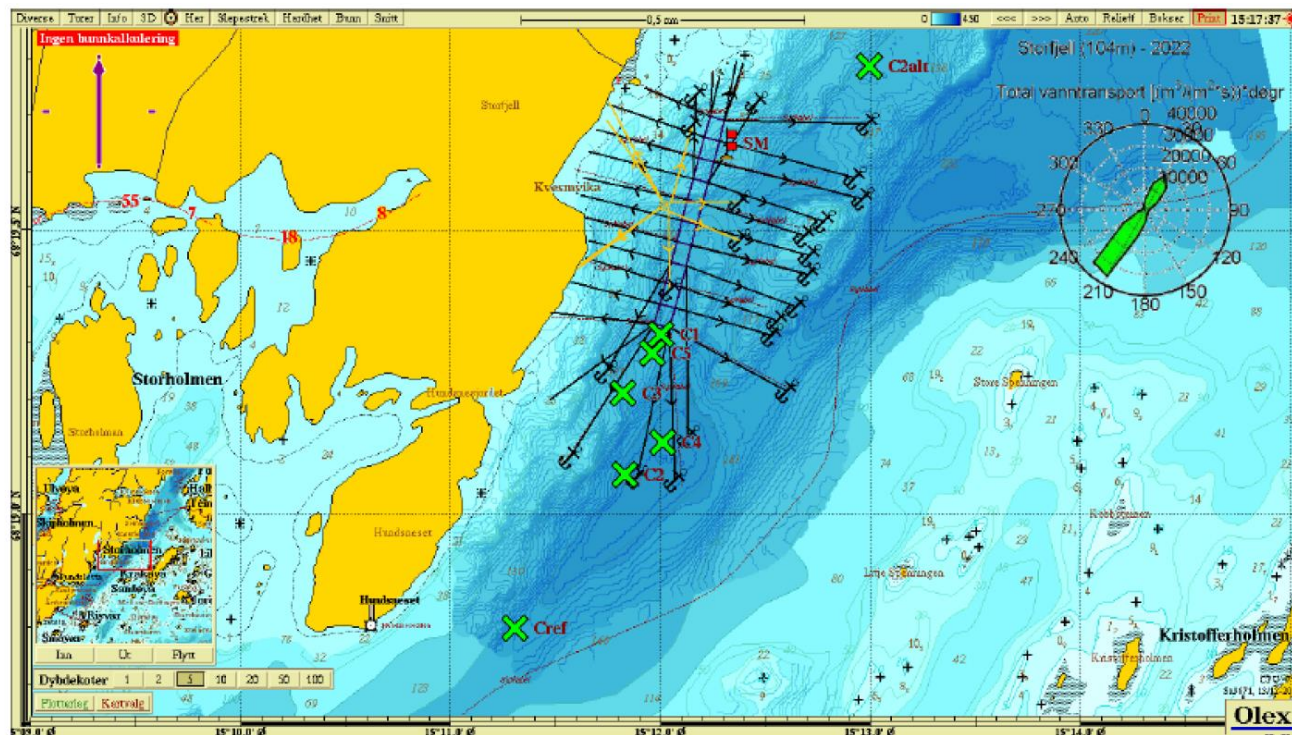

Figur 7. Stasjonsoversikt. Forundersøkelse type - C ved lokaliteten Storfjell, 2022. Strømrose for spredningsstrøm er vist oppe til høyre, og rødt flagg viser plassering av strømmåler (Holen, 2022). Referansestasjon Cref er avmerket. Figuren er hentet fra rapport APn-64465.01 (Mannvik & Remen, 2023).